TOUCHDOWN

Das Stadionmagazin der Potsdam Royals

© Nicol Marschall

Zu Gast: unsere Nachbarn

DIE BERLIN REBELS

Unser heutiger Gameday-Presenter:

blue-fright service GmbH

bluefreightservice

Heimspiel am 18.06.2022

Energie und Wasser
Stadtwerke
Potsdam

Energie und Wasser Potsdam GmbH

Als lokaler Energie- und Wasserdienstleister sind wir jeden Tag aufs Neue für die Versorgung mit frischem Trinkwasser sowie den Medien Strom, Erdgas, Fernwärme und der Entsorgung des Abwassers zuständig.

Unsere Verantwortung für das Absichern des ganz normalen Lebens in unserer Stadt. Ein nachhaltiger und weitsichtiger Umgang mit der Natur und ihren Ressourcen ist der EWP dabei besonders wichtig.
Der Satz „Das mit uns hat Zukunft“ ist bei uns Programm, denn wir setzen auf 100 % Ökostrom bzw. unseren regionalen, umweltschonenden Strom aus Kraft-Wärme-Kopplung.

Das ist unsere Potsdam♥Liebe und Ihr Heimvorteil.

Liebe Freunde, Fans, Mitglieder und Sponsoren der Potsdam Royals,

ich begrüße Euch im Stadion am Luftschiffhafen. Und ein herzliches Willkommen an die Mitgereisten unseres heutigen Gegners in der GFL-Shark-Water - American Football Saison 2022, den Berlin Rebels.

Die Saison hätte nicht besser anfangen können. Zu Letzt haben wir uns alle hier im „Home of the Royals" getroffen und konnten dabei den deutschen Meister, die Dresden Monarchs, unverrichteter Dinge wieder nach Hause schicken. Wir haben die Dresdner das erste Mal besiegt! Dann hatten wir zwei sensationelle Auswärtsspiele. Das erste, bei den Berlin Adler, konnten wir deutlich, mit 17:52, für uns entscheiden und auch das Spiel an der Ostsee, gegen die Kiel Baltic Hurricanes war mit 33:57 eine Demonstration unserer „No-Hudle"-Offensive. Mit dieser, sehr schnellen Spielweise, kommt bislang kein Gegner zu Recht und wir werden schon mit den ersten Ansprüchen zur Meisterschaft konfrontiert.

Aber wir werden nicht abheben, wir sind uns unserer Stärken und Schwächen bewusst und Letztere liegen im Wesentlichen in unserer Defence. Hier müssen wir noch nachlegen um mehr Sicherheit im Spiel zu bekommen und um die Gefährdung einer deutliche Führungen, wir wir Sie gegen Kiel hatten, bereits im Keim zu ersticken. Unser Quarterback, Chris Helbig, ist für den bisherigen Erfolg wesentlicher Treiber. In der Woche nach dem zweiten Spiel, wurde er durch die GFL zum „Offensive Player of the week" gewählt. Aber auch unserer Running Back, der Finne Karri Pajarinen, ist eine echte Waffe geworden mit der wir in dieser Form nicht automatisch rechnen konnten. Im Zusammenspiel mit Chris haben wir hier ein starkes Team, das durch die gesamte Offence toll gestärkt und unterstützt wird.

Aber auch unsere Jugendmannschaften und die Senior Flags sind großartig in die neue Saison gestartet, hierfür seien beispielsweise beide gewonnenen Spiele gegen Spandau der A-Jugend erwähnt. Am vergangenen Samstag sicherte sich unsere A-Jugend mit einem überzeugenden Sieg (61:2) gegen die Berlin Bears die Meisterschaft und haben nun eine sehr große Chance in die Bundesliga aufzusteigen. Glückwunsch Jungs, wir sind sehr stolz auf euch!

In der nächsten Ausgabe wollen wir Euch unserer Arbeit mit den Jugendmannschaften einmal näher bringen. Wir haben in dieser Saison noch viele Spiele vor uns, und natürlich wollen wir jedes gewinnen, dafür brauchen wir aber auch Euch. Unterstützt das Team, bringt Eure Familien und Freunde mit und seit laut.

Toll, dass ihr heute das seit! Habt viel Spaß und feiert mit uns ein großes Football-Fest!

Euer Jens-Torsten Müller

„Die Saison hätte nicht besser anfangen können.

Spielplan Potsdam Royals

Datum	Begegnung	Result	Kickoff
21.05.2022	vs Dresden Monarchs	W 24:21	16:00 Uhr
28.05.2022	at Brerlin Adler	W 51:17	16:00 Uhr
04.06.2022	at Kiel Baltic Hurricanes	W 57:33	16:00 Uhr
18.06.2022	vs Berlin Rebels		16:00 Uhr
02.07.2022	at Dresden Monarchs		15:00 Uhr
23.07.2022	at New Yorker Lions		18:00 Uhr
30.07.2022	vs Cologne Crocodiles		16:00 Uhr
13.08.2022	vs Berlin Adler		16:00 Uhr
20.08.2022	at Berlin Rebels		15:00 Uhr
27.08.2022	vs Düsseldorf Panther		16:00 Uhr

Für uns bei der snt-regiocom ist diese Mannschaft mehr als ein Team von Sportbegeisterten. Diese Mannschaft hat viel mit uns gemeinsam: die Potsdam Royals setzen sich mit großer Leidenschaft für den Erfolg ein; sie gehören zur Spitze in Deutschland; jeder einzelne Spieler steht für die Schlagkraft seines ganzen Teams; und sie alle verbindet die Leidenschaft, dass sie die Besten sein wollen.

Football ist ein familienfreundlicher Sport, die Spieler sind fair und die Fans gelten als umgängliche Menschen. Das alles trifft auch für die Teams von snt-regiocom zu. Wir sind einer der großen Arbeitgeber der Region und der größte inhabergeführte Service-Anbieter in Deutschland. Wie die Potsdam Royals sind auch wir 2022 wieder auf Erfolgskurs. Für den GFL-Start wünschen wir unserem Team einen verdienten Sieg - lasst uns 2022 wieder gemeinsam erfolgreich sein. Go Royals!

André Balke
Standortleiter snt-regiocom Potsdam

snt regiocom®

Wir sind bei jeder Auswärtsfahrt dabei!

POTSDAM BUS

www.potsdambus.de

Zeit für einen Neu-anfang

Alles neu macht der Mai.
Finde deinen Arbeitsplatz bei uns.

Bei snt-regiocom kannst du jederzeit deinen beruflichen Neuanfang gestalten - und auch dein Gehalt. Mit zusätzlichen Verdienstmöglichkeiten im Homeoffice und im Büro. Dein beruflicher Neuanfang startet jetzt.

Wir freuen uns dich kennenzulernen.

Jetzt bewerben
0800 768 24 33
karriere.regiocom.com

snt regiocom®

Potsdam Royals und ASP Begleitung - der Mensch im Vordergrund

Was ein Saisonauftakt! In den letzten Spielen haben die Potsdam Royals wieder deutlich gezeigt, was sie können. Voller Spannung haben wir von ASP Begleitung bei den ersten Spielen dieser Saison mitgefiebert und wir freuen uns schon sehr auf die kommenden Spiele!

ASP Begleitung ist in dieser Saison Hauptsponsor der Potsdam Royals. Als Geschäftsführer möchte ich deshalb ein großes Dankeschön an alle Beteiligten, die das möglich gemacht haben, aussprechen und ein Grußwort an die Mannschaft, Fans und Leser:innen des Magazins richten.

Wir von ASP Begleitung sind ein gemeinnütziges Unternehmen, das sich im Rahmen der Eingliederungshilfe für Menschen mit verschiedenen Beeinträchtigungen einsetzt. Getreu unseres Namens betreuen wir Kinder, Jugendliche, Erwachsene und Senior:innen in den Bereichen Alltag – Schule – Pflege mit dem Ziel, dass sie sich erfolgreich in die Gesellschaft integrieren können. Ganz nach unserem Motto "Es muss von Herzen kommen, was auf Herzen wirken soll" unterstützen wir diese Menschen mit Herz und passen uns individuell an ihre Bedürfnisse an.

Neben der Eingliederungshilfe verfolgen wir von ASP Begleitung ein zweites Herzensprojekt: Wir sponsern verschiedene Sportvereine, vor allem Kinder- und Jugend-Sportmannschaften im Raum Berlin. Im Vordergrund steht bei uns immer der Mensch und seine Gesundheit. Deshalb freuen wir uns sehr, mit dem Sponsoring der Royals unser Herzensprojekt weiter verfolgen zu können und auch hier Sport und Gesundheit zu fördern.

Wir sind gespannt auf die nächsten Spiele und wünschen der Mannschaft weiterhin viel Erfolg!

Auf geht´s Royals!

Ihr Dirk Vogel,
Geschäftsführer von ASP Begleitung

ASP Begleitung

Getreu des Namens unterstützt das gemeinnützige Unternehmen ASP Begleitung Menschen mit verschiedenen Einschränkungen in Berlin, Brandenburg und Mecklenburg-Vorpommern bei ihren täglichen Aktivitäten. Seien es Kinder in KiTas oder Horten, Jugendliche in Schulen oder Erwachsene und Senior:innen im Tagesgeschehen – die ausgebildeten Fachkräfte von ASP Begleitung betreuen jeden Menschen in den Bereichen Alltag – Schule – Pflege.

Liebe Football-Fans,

auf geht´s ins zweite Heimspiel der Saison. Die Potsdam Royals empfangen die Berlin Rebels. Mit Schnelligkeit, Kraft und Taktik ist es natürlich Ziel unserer Mannschaft dieses Lokal-Derby für sich zu entscheiden.

Wir als Zuschauer können das Team dabei lautstark und energiegeladen von der Tribüne des Stadions im Sportpark Luftschiffhafen aus unterstützen, wenn es gegen die Berliner auf das Feld geht. Die EWP ist dabei! Das gilt nicht nur für die Energieversorgung in unserer Stadt, sondern auch weit darüber hinaus. Wir sind Ihr lokaler Energiedienstleister und starker Partner an der Seite vieler Vereine. Wir stehen dafür ein, die Stadt auch für zukünftige Generationen lebenswert zu erhalten und engagieren uns, weil uns Potsdam am Herzen liegt.

Für die Potsdam Royals und den Nachwuchs. Für den Spitzensport und den Breitensport. Für Sie und Ihre Familie. Das ist Ihr Heimvorteil.

Ich wünsche Ihnen und unserer Mannschaft ein energiegeladenes und spannendes Spiel.

Ihr Eckard Veil
Geschäftsführer der Energie und Wasser Potsdam GmbH

WIR SAGEN DANKE!

EWP Stadtwerke Potsdam
Energie und Wasser Potsdam GmbH

KAS Bildung gGmbH
KaS Bildung gGmbH

ASP Begleitung
Alltag · Schule · Pflege
ASP Begleitung

snt regiocom®
snt-regiocom Custome Care

Stark Allianz
Versicherung · Vorsorge · Vermögen
in dritter Generation - seit 1931
Karl-Marx-Str. 34 · 14532 Kleinmachnow · 033203-22666
www.stark-allianz.de
Allianz I Raymond Stark

INOTEC
INOTEC Sicherheitstechnik GmbH

POTSDAM BUS
PotsdamBus GmbH

think green PRINT ARNOLD
ARNOLD group

SIMPLIOFFICE
YOUR SPACE TO GROW
SimpliUs Holding GmbH

Mittelbrandenburgische Sparkasse
Mittelbrandenburgische Sparkasse

LOTTO Brandenburg
Lotto Land Brandenburg GmbH

ProPotsdam
Wohnen | Bauen | Entwickeln
ProPotsdam Wohnbaugeselschaft

bluefreightservice
blue freight service GmbH

Fitness First
Fitness First Germany

ABTEC GmbH KNS
www.abtec-shop.com
Abtec I KNS Schilder Systeme

Feldschlößchen
Feldschlößchen

Kongresshotel Potsdam
Kongresshotel Potsdam

UCI
UCI Kinowelt

FOOTBALL AMERICA UK
Football America UK

autovermietung-potsdam.de
Autovermietung Potsdam

APPRICH SECUR
PROTECTING CARGO AND VEHICLES
Apprich Secur GmbH

Buena Vida Coffee

LACK UND Design XXL
Lack und Design XXL

www.ralphrichter.eu
RaRiTec I Ralph Richter

MRT-Praxis Potsdam
MRT Praxis Potsdam

SWOP.
Schule einfacher.
SmartKomm GmbH

Bowlingcenter Babelsberg

SCHOLZ & MATING
Bürosysteme Berlin Brandenburg
Scholz & Mating

RADIO 89.2 POTSDAM
Radio Potsdam

SPORLASTIC ORTHOPAEDICS
Sporlastic Orthopaedics

REWE Peter Lehmann oHG
2x in Potsdam (Schlaatz)
REWE I Peter Lehmann

WORLD OF PIZZA
World of Pizza

unserekleineapotheke.de®
Unsere kleine Apotheke

AOK
Die Gesundheitskasse.
AOK Gesundheitskasse

Gefördert durch die Landeshauptstadt Potsdam
Landeshauptstadt Potsdam

Mitfahrgelegenheit?

Ein neues Auto!

Unser Privatkredit macht's möglich.

mbs.de

Mittelbrandenburgische Sparkasse

GLOBALE LOGISTIKLÖSUNGEN
VON BLUE FREIGHT SERVICE.

Unsere Logistik verbindet die Welt.

Wir gestalten und optimieren den globalen Warenverkehr.

JETZT ZU UNS WECHSELN:

bluefreightservice.com

bluefreightservice

Teilnahme ab 18 Jahren. Lotterien sind nur ein Spiel – lassen Sie es nicht zur Sucht werden. Beratung zur Glücksspielsucht durch die Bundeszentrale für gesundheitliche Aufklärung: +49 800 1372700 (kostenfrei und anonym).

Neuer Job, neues Glück

Alles neu macht der Mai.
Finde deinen Arbeitsplatz bei uns.

Ob Zuhause oder mit Gute-Laune-Team im Büro - bei snt-regiocom findest du einen Job mit Perspektiven, guten Verdienstmöglichkeiten und Karrierewegen. In Potsdam und Berlin haben wir viele spannende Aufgaben für dich.

Wir freuen uns dich kennenzulernen.

Jetzt bewerben
0800 768 24 33
karriere.regiocom.com

snt regiocom®

RANDY JACKSON

Offence Coordinator

Bevor du bei den Potsdam Royals warst, wo warst du vorher tätig und inwiefern unterscheidet sich die Arbeit?

Ich habe 31 Jahre lang Highschool-Football in Texas trainiert, die letzten 21 Jahre als Cheftrainer. Ich ging im Sommer 2021 in den Ruhestand, langweilte mich und hatte das Glück, diese Position bei den Royals zu erhalten. Cheftrainer in Texas zu sein, ist eine Herausforderung. Es gab 175 Spieler in den Programmklassen 9-12 und 15 Co-Trainer. Jeden Tag musste ich Probleme lösen, die mit Football direkt, nichts zu tun hatten. Bei den Royals kann ich mich fast ausschließlich auf die Offensive und das Erzielen von Touchdowns konzentrieren. Ich bin dankbar, dass Coach Vogt mir die Möglichkeit einräumt hier mit dem "Royal-Standard" ein neues Selbstverständnis zum Football-Spielen einzubringen. Das wird unsere Team noch mehr vereinen und das ist die Grundvoraussetzung für einen sportlichen Erfolg.

Nach den erfolgreichen Spielen der letzten Wochen bist du bestimmt sehr stolz auf die Mannschaft und eure Arbeit als Trainer. Wie geht man nach einem Sieg an die Vorbereitung für das nächste Spiel?

Ich bin sehr stolz darauf, wie unsere Jungs die neue Offensive Taktik umsetzen. Wir warten nicht, wir spielen umgehend weiter. Wir spielen schneller und werfen tiefer als wahrscheinlich jede Mannschaft in der Geschichte Europas. Dem können

sich bislang alle nur schwer entgegen stellen. Ich bin fest davon überzeugt, dass „es um uns geht". Wir werden natürlich unseren Gegner studieren, um seine Stärken und Schwächen zu kennen, aber wir ändern uns nicht. Wenn wir uns auf uns konzentrieren, ergibt sich das Gewinnen von selbst.

Bleibt man bei derselben Taktik oder ändert man diese ab, da jeder Gegner anders ist?

Napoleon sagte einmal: „Ein Führer ist ein Händler in der Hoffnung."

Ich glaube, ein Offensivkoordinator kann auch philosophische Überzeugungen haben…wenn sie wahr sind….
Elite-Führer glauben an ihr System und bringen andere dazu, es ebenfalls zu glauben. Wir haben von Dezember bis April mehr als 50 Stunden damit verbracht, Team-Zooms zu machen, in denen ich das Vorgehen erläutert habe wie schnell wir spielen würden und welche Rolle die einzelnen Spieler spielen würden. Aus diesem Grund konnten wir vom ersten Tag an ein ziemlich hohes Niveau erreichen. Der Offensive Coach muss den Spielern Hoffnung geben, er muss Antworten haben wenn eine Verteidigung dem Team etwas entgegen stellt, auf das sie nicht vorbereitet sind.

Du bist seit vielen Jahren im Football tätig, welche Hard und Soft Skills braucht deiner Meinung nach ein Offense Coordinator?

Die Hard Skills sind die Kenntnis des Offensivsystems Und mit seinen Soft Skills motiviert er und fordert er das Team um zu inspirieren und um Vertrauen zu geben.

Sollte die Mannschaft in einem der späteren Spiele ein Match verlieren, wie versuchst du die Spieler zu motivieren?

Wenn du verlierst, lerne aus der Erfahrung.
Es gibt Gewinner und Lernende. Unser Ziel ist es nicht, ungeschlagen zu bleiben (hoffentlich), sondern uns jede Woche

zu verbessern und unser bestes Spiel am 2. Oktober im German Bowl zu spielen. Wenn wir unterwegs ein Spiel verlieren, aber etwas lernen, das uns besser macht, ist das eine gute Sache.

Football wird auch im allgemeinen Sprachgebrauch als „Rasenschach" betitelt. Kannst Du mit diesem Bild etwas anfangen und was bedeutet das für Deine strategische Arbeit hinsichtlich Taktik, und Spielzüge?

Ich habe unseren Jungs vom ersten Tag an bei den Zoom-Calls und noch einmal bei meiner Ankunft gesagt, dass meine Stärke nicht darin besteht, Schach zu spielen. Geschwindigkeit ist in unserem System von entscheidender Bedeutung. Wenn wir schneller spielen als jeder andere in der Geschichte des europäischen Fußballs, dann sind wir im Vorteil. Die „NFL-Mentalität", den Gegner bei jedem Spielzug auszutricksen, ist nichts für mich.

Langsam ist der Feind des Großen. Der nächste Spielzug ist der wichtigste Spielzug . Dieser muss definiert werden und dann heißt es bereit zu sein. So geht es von Spielzug zu Spielzug. Wie beurteilst du die derzeitige Coaching Lage im Football? Gibt es in diesem Bereich Veränderungen in den letzten Jahren oder siehst du eher eine Stagnation und wenig Fortschritt was die Zukunft im Coaching betrifft?

Mit dem Internet, insbesondere YouTube, ist es nicht schwierig, die Grundregeln des Footballs zu lernen. Jeder kann online gehen und von Experten erfahren, wie innerhalb der Zonen gespielt wird, wie die Energie sich dort verteilt. Der Vorteil im Coaching liegt im mentalen Spiel. Hier kommt unser „Royal Standard"-Spielercredo ins Spiel. Trainer, die es verstehen, Spieler dazu zu bringen gemeinsam, als Team ins Spiel, in den Kampf zu kommen, sind diejenigen, die im Vorteil sind. Ich glaube, dass das mentale Spiel das nächste große Ding im Coaching ist.

APPRICH SECUR®
PROTECTING CARGO AND VEHICLES

Sie möchten sich **beruflich verändern?**

Dann **bewerben** Sie sich **bei uns!**

WE WANT YOU!

Seit **über 30 Jahren** stellen wir **Sonderschutzfahrzeuge** am Standort **Ludwigsfelde** her.

www.apprich-secur.de

bewerbung@apprich-secur.de

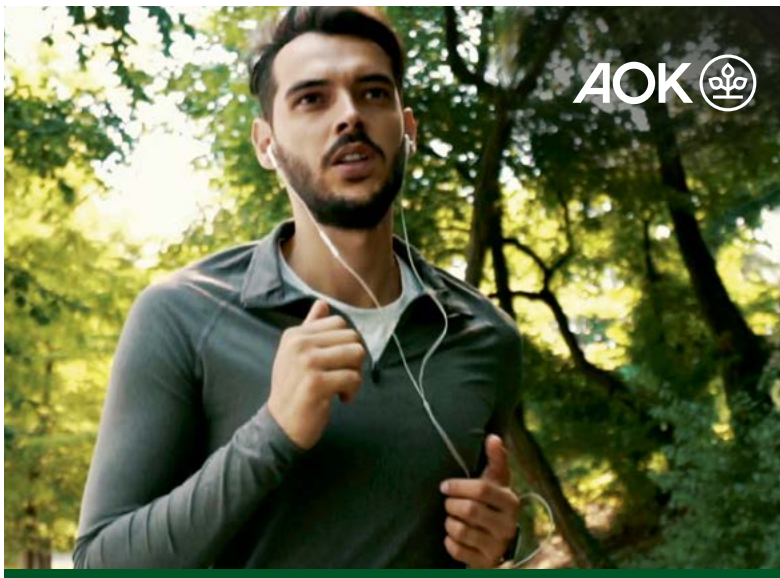

Weil ein smarter Trainingspartner dich noch besser macht:

Lass uns über eine Fitness-Watch reden.

Wir unterstützen einen gesunden Lebensstil durch flexibel und individuell wählbare Gesundheitsleistungen mit dem AOK-Gesundheitskonto.

Mehr entdecken auf aok.de/nordost/füreinandernah

Füreinander nah.

AOK Nordost. Die Gesundheitskasse.

WAS ERWARTET DIE ROYALS?

DIE BERLIN REBELS

Die Potsdam Royals empfangen zum zweiten Heimspiel der Saison, am 18.06.2022, um 16 Uhr die Rebels aus Berlin. Im Stadion am Luftschiffhafen soll der vierte Sieg in Folge und damit die Verteidigung der Tabellenführung her.

Die Rebels haben eine sehr schlechte Saison 2021 hinter sich. Lediglich ein Sieg wurde in der kompletten Spielzeit erreicht. Dieses Jahr wollen sie einen Neuanfang und zu alter Stärke zurück. Der Coaching Staff wurde einmal auf links gedreht. Headcoach Joshua Mandel wird dieses Jahr von Douglas Fryer als Offense Coordinator unterstützt. Fryer hat letztes Jahr die Düsseldorf Panther als HC zum Aufstieg geführt. Zudem sind Jamaal White (DB), Ken Jones (OL) und Sascha Metzger (RB) neu im Trainerstab der Rebels.

Die Rebels sind mit einer knappen 35-43 Niederlage gegen die Berlin Adler und mit einem beachtlichen 21-21 Unentschieden gegen die New Yorker Lions gestartet. Mit Sicherheit kein optimaler Saisonstart, aber in beiden Spielen waren sie mehr als konkurrenzfähig und knapp am Sieg dran.

Ihr Quarterback ist weiterhin der US Amerikaner Donovan Isom, der letztes Jahr gemeinsam mit seiner Offense große Probleme hatte. Diese Probleme wurden dieses Jahr angegangen und deutlich verbessert. Schaffte er letzte Saison in fünf Spielen nur 3 Touchdowns und 87,2 Yards im Schnitt, erreichte er bisher in zwei Spielen 6 Touchdowns und 253,5 Yards. Ihm zur Seite stehen die Neuzugänge und Wide Receiver Nigel Westbrooks und US-Amerikaner Robert Downs III, die die Offense deutlich explosiver und gefährlicher machen. Beide sind zusammen für rund 400 Yards und 5 TDs aus 2 Spielen verantwortlich.

Auf der Seite der Defense gibt es mit LB Rory Johnson und DB Paul Morant alte Bekannte, die seit einigen Jahren Leistungsträger und Säulen der Rebels sind. Frischen Wind bringen die Neuzugänge Max Forsback aus Schweden, der mit 13 Tackles das Team anführt und der Brite Dwight Caulker, der gegen die Adler eine Interception für 33 Yards zurücktragen konnte.

Die Royals spielen mit ihrer Offense eine rekordverdächtige Saison. Im letzten Spiel gegen Kiel gab es über 600 Yards, 57 Punkte und erneut keinen Punt. Im Heimspiel gegen die Rebels werden wir mit Sicherheit wieder ein spektakuläres und explosives Offensivfeuerwerk sehen und garantiert eine Menge Touchdowns.

Text Sebastian Brandt

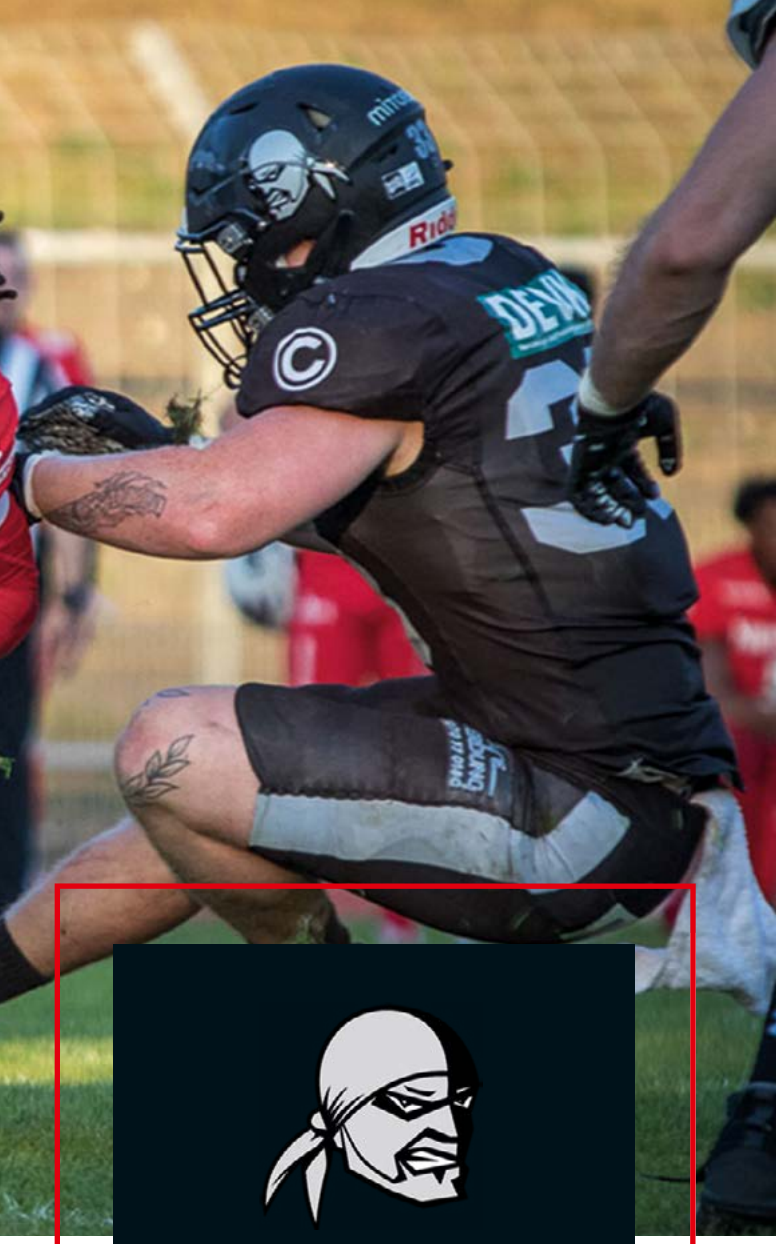

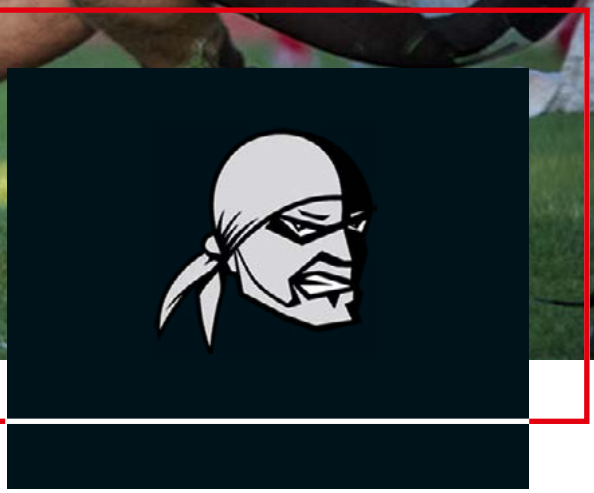

GLOBALES ZOLLMANAGEMENT
VON BLUE FREIGHT SERVICE.

Zollgut?
Zoll gut!

Wir kümmern
uns um alle zoll-
relevanten Details
rund um Ihre
Warenverkehre.

Nutzen auch Sie unsere Expertise
im Zoll- und Außenhandelsrecht
zu Ihrem Vorteil!

IHRE ZOLLAGENTUR IN BERLIN:

bluefreightservice.com

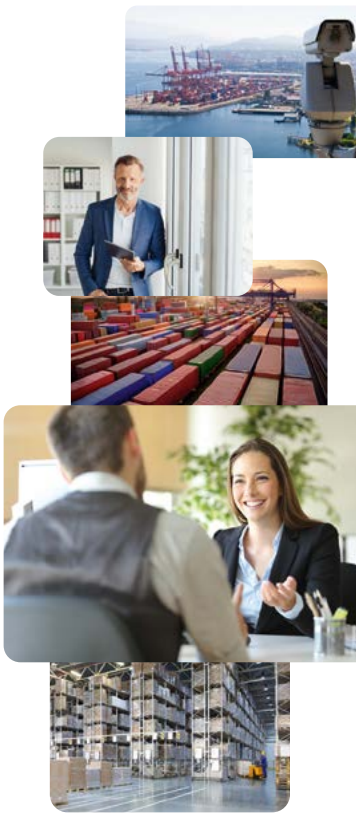

bluefreightservice

Energie und Wasser
Stadtwerke
Potsdam

Netzgesellschaft
Potsdam

Auch wir suchen starke Teamplayer!

Wir suchen Planer, Ingenieure, Projektleiter, Systembetreuer, Monteure und Maschinisten (m/w/d) für verschiedene Bereiche der Energie und Wasser Potsdam sowie der Netzgesellschaft Potsdam.

Werde Zukunftsgestalter*in in unserem Team.

ewp-potsdam.de/jobs **ngp-potsdam.de/jobs**

BEHIND THE SCENES

Liebe Royals, in dieser Rubrik möchten wir euch unsere Menschen hinter den Kulissen vorstellen, welche alles dafür tun, um euch ein großartiges Spiel zu ermöglichen. In der heutigen Ausgabe möchten wir ein neues Mitglied in der Royals Familie begrüßen, unser Social Media Assistent Toni.

Toni Matzdorf - Social Media Assistant

Liebe Fans der Potsdam Royals,

in dieser Ausgabe möchte ich mich kurz Vorstellen. Mein Name ist Toni und ich würde von mir selbst behaupten, dass ich ein Rookie im Football bin. Schon während meiner Schulzeit waren meine Interessen breit aufgestellt. So begann ich mich schon früh für die Stadtgeschichte meiner Heimatstadt Prenzlau zu begeistern, welche mich später zum Theaterverein des „Historienspektakel e.V." führte und die Leidenschaft des Theaters und der Wissensvermittlung in mir weckte. So begann ich nach dem Schulabschluss eine Ausbildung zum staatlich anerkannten Erzieher. Ich entschied mich jedoch dagegen diesen Beruf auszuüben und ging stattdessen, studieren. 2015 begann ich an der Fachhochschule Potsdam den Studiengang Bibliotheksmanagement und schloss das Studium 2021 mit dem Master in Informationswissenschaften ab. Schon während meines Studiums arbeitete ich als studentische Hilfskraft in vielen unterschiedlichen Berufen und ehrenamtlichen Funktionen. Neben der Arbeit im Sendearchiv des RBB war ich ebenfalls Kabelhilfe bei diversen Sendungen wie „ZIBB", „Super. Markt", „Bericht aus Berlin", „Täter Opfer Polizei", „Sat1-Frühstücksfernsehen", „The Voice" und vielen mehr. Mein Weg zum American Football begann erst während meiner Studienzeit und je mehr ich über Football hörte und las, umso neugieriger wurde ich. Nachdem ich erfuhr das es auch in Deutschland Clubs und Ligen gab, besuchte ich zuerst Spiele der Berlin Adler und war nach meinem ersten Livespiel dem Football vollends verfallen. Fortan wusste ich, dass ich gern Teil dieser Familie sein möchte, welche herzlich und inklusiv ist. Aus diesem Grund wandte ich mich an die Potsdam Royals. Ich begleite mit meiner Arbeit unterschiedliche Social Media Projekte und das Heft, das ihr jetzt in der Hand haltet, habe ich mitgestaltet. Als besonders reizvoll empfinde ich die Möglichkeit, Wissen auf unterschiedliche Art und Weise zu transportieren, sei es als Audio,- Video- oder Textformat, um so vielen Menschen wie möglich die Freude am American Football zu vermitteln. Daher freue ich mich sehr, euch liebe Fans, mit vielen Angeboten den Sport und die Freude daran näherbringen zu können.

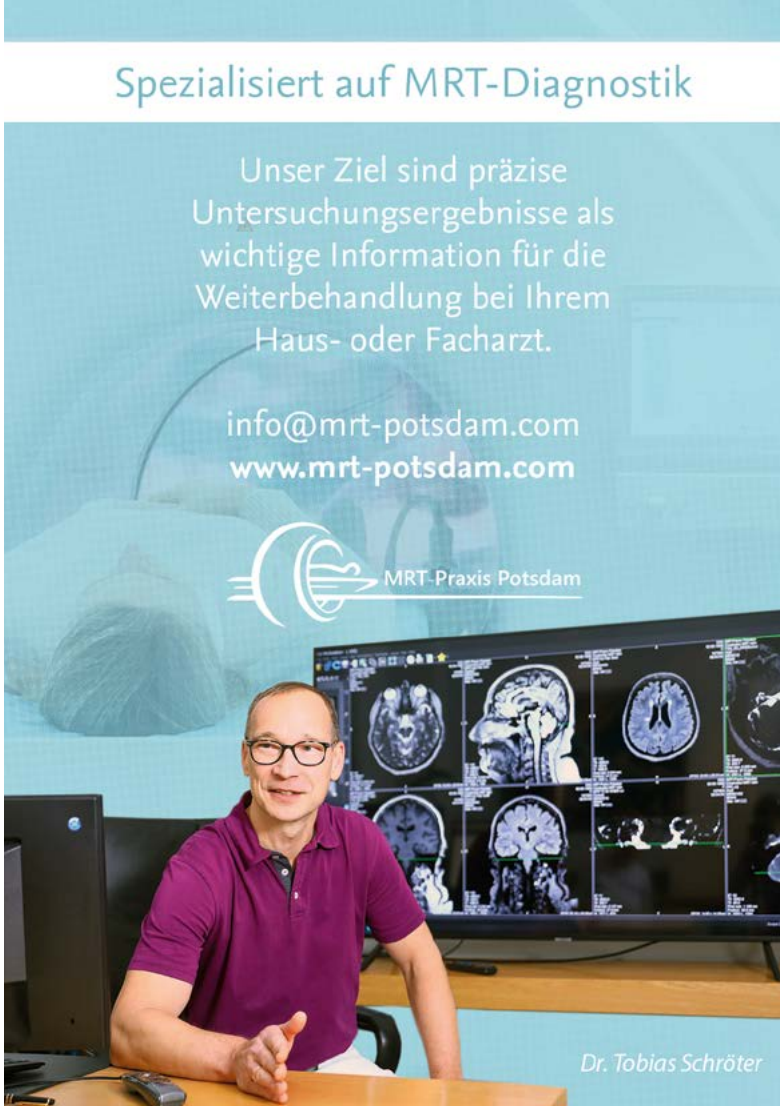

JONAS GACEK

CORNERBACK

Mit dem 25-jährigen Defensive Back, Jonas Gacek, verstärken sich die Royals mit einem der besten Verteidiger Deutschlands. “Jonas bringt alles mit, was man auf seiner Position braucht. Er ist in der Lage, die besten Receiver in der Liga 1 gegen 1 zu verteidigen. Das hat er zuletzt im German Bowl noch einmal eindrucksvoll bewiesen.” freut sich Headcoach Michael Vogt auf den Neuzugang von den Dresden Monarchs. Mit einer 1- Punkt- Führung im Rücken, bei noch knapp 5 Minuten zu spielen im German Bowl, machte Jonas eines der wichtigsten Plays des Endspiels. Er sprang höher als Hall´s Receiver und machte mit dieser Interception die Comeback- Versuche der Unicorns zunichte. Jonas, der in Potsdam auch studieren wird, spielte 8 Jahre bei den Monarchs, debütierte im GFL- Team im Jahr 2015. In 5 Spielzeiten erzielte er 192 Tackles, 44 pass Breakups und 12 Interceptions, erreichte 4x in Folge das Halbfinale, bevor im letzten Jahr der Gewinn der deutschen Meisterschaft gelang. Die neue Herausforderung mit den Royals reizt Jonas: “Ich möchte auch mit den Royals etwas gewinnen, werde leidenschaftlich für das Team und die Fans spielen!”
Herzlich Willkommen Jonas!

Hallo Jonas, schön dass du zeitgefunden hast, für ein kleines Interview. Bevor du zu den Potsdam Royals gekommen bist, warst du vorher bei den Dresden Monarchs tätig. Wie war es für dich gegen deine alte Mannschaft zu spielen?

Das war schon sehr seltsam, immerhin habe ich dort mit dem Sport angefangen und knapp 8 Jahre gespielt. Noch immer bin ich mit vielen Spielern aus der Mannschaft befreundet, so haben auch einige der Spieler nach dem Game bei mir übernachtet. Ich finde, das ist auch das Wertvolle an diesem Sport, denn obwohl man in unterschiedlichen Mannschaften spielt, kann man trotzdem befreundet sein. Ich bin aber auch sehr froh, dass meine alte Mannschaft bei diesem Spiel in blauen Trikots, also dem Outfit für Auswärtsspiele, aufgetreten ist und nicht in ihrer Heimspielfarbe (Gold), daher war es nicht so seltsam gegen sie zu spielen. Und gewonnen haben wir auch noch, was mich natürlich sehr Stolz macht, denn das Team bei den Potsdam Royals arbeitet wunderbar zusammen.

Du spielst derzeit vorrangig als Cornerback, was reizt dich an dieser Position?

Ich fühle mich besonders wohl in der Zonen- und Passverteidigung und dem klaren Ziel des Blockens, innerhalb der Defense. In meiner Arbeit als Cornerback habe ich klar definierte Spielzüge vorgegeben, welche ich jedoch im Zweifelsfall flexibel anpassen kann. Die Kunst ist es, den bevorstehenden Spielzug zu analysieren und darauf zu reagieren. In den klar geregelten 1:1 Situationen arbeite ich mich stets in die vorgegebene Richtung und versuche durch Tackle und Blocks den Raumgewinn des gegnerischen Teams so gering wie möglich zu halten.

Und welche besonderen Fähigkeiten, sollte deiner Meinung nach, ein Spieler in dieser Position haben?

Ein Spieler in dieser Position sollte auf jeden Fall diszipliniert sein und stets einen klaren Kopf haben. Wenn du im Spiel die Situation analysierst, passiert es schnell, dass du dich in dieser Situation verlierst und zu viel interpretierst. Daher sollte ein Spieler stets wachsam sein und Spielzüge lesen lernen, jedoch nicht zu verkopft an die Sache herangehen. Des Weiteren sollte ein Cornerback schnell und wendig sein, da die Richtungswechsel sehr schnell über Ballbesitz und Verlust entscheiden können.

Hast du einen besonderen Trainingsplan um dich für deine Position als Cornerback Fit zu halten?

Sport hat schon immer einen großen Stellenwert in meinem Leben eingenommen. Ich verbringe gerne viel Zeit im Fitnessstudio, da ich dort den Kopf frei bekomme und mich auf die nächsten Spiele vorbereiten kann. Um mich fit zu halten, trainiere ich besonders gerne die Oberschenkelmuskulatur sowie den Gluteus maximus, denn dieser ist besonders wichtig für den mühelosen aufrechten Stand. Er streckt und dreht das Hüftgelenk, verhindert das Abkippen des Beckens und entlastet den unteren Rücken. Dies ist für mich besonders wichtig, da ich als Cornerback sehr viel rennen muss. Um diese Bereiche zu trainieren, nutze ich vor allem TRX Bänder sowie Beinbeuger und Beinpressen. Um den

Körper nicht zu sehr zu belasten, mache ich zudem sehr viel Yoga. Für den sportlichen Ausgleich, Golfe ich gerne oder nutze Möglichkeiten zum Klettern.

In unserem Vorgespräch hast du erzählst, dass deine Vorbilder deine Eltern sind. Warum?
Ich bin meiner Familie für vieles dankbar. Um meine Wünsche und Ziele zu erreichen, konnte ich immer auf die Unterstützung meiner Eltern zählen. Besonders schaue ich zu meiner Mutter auf, da sie jetzt angefangen hat, sich beruflich noch einmal neu aufzustellen, indem sie ein Studium zur Heilerziehungspflege angefangen hat. Trotz dessen sie und mein Vater viel zu tun haben, sind sie immer für meine Brüder und mich da.

Fließt etwas davon in deine Arbeit als Cornerback ein?
Auf jeden Fall. Besonders der Zusammenhalt in einem Team ist für mich besonders wichtig. Denn nur wenn die „Familie" zusammenhält, kann jeder auf den anderen zählen und seine Ziele verfolgen.

Was sagt deine Familie dazu, dass du diesen Sport ausübst?
Die Wahl meiner Karriere im American Football ist in meiner Familie, trotz Unterstützung, nicht ganz unumstritten. Meine Brüder, welche selbst sehr sportlich sind, finden es sehr cool, dass ich diesen Sport ausübe. Jedoch meine Eltern sind leicht besorgt darüber und erinnern mich stets daran, dass es auch ein Leben nach dem Football gibt und ich auch an mein Studium denken sollte. Ebenso bin ich meinem Opa sehr dankbar, da er zu jedem Heimspiel kommt, um mich zu unterstützen.

Wenn du nicht auf dem Spielfeld stehst, was machst du, um dich zu entspannen?
Ich liebe es zu Reisen und neue Orte zu entdecken. Besonders geschichtsträchtige Orte finde ich sehr reizvoll. So finde ich die Sächsische Schweiz besonders sehenswert, sowie Städte wie Budapest und Länder wie Dänemark und Neuseeland. Ansonsten schaue ich, wie fast jeder, gern Netflix, besonders gefallen hat mir zum Beispiel die Serie „DARK" oder auch „Friends" und „Better Call Saul".

Explained...
Cornerback

Die Hauptaufgabe eines Cornerbacks, bezieht sich vorrangig auf das Verteidigen gegen die gegnerischen Wide Receiver und andere mögliche Passempfänge. Dies geschieht entweder in direkter Manndeckung oder gemeinsam mit den restlichen Defense Backs in einer Zonenverteidigung. Um die gegnerische Mannschaft an einem Raumgewinn zu hindern, besetzen sie die Außenseiten, um gegnerische Laufspielzüge aufhalten zu können. Aufgrund seiner Aufgabe, das gegnerische Passspiel zu unterbinden, muss ein Cornerback den Spielzug ähnlich wie ein Safety lesen können; wichtig ist hierbei Schnelligkeit, um mit den gegnerischen Wide Receivern mithalten zu können. Nicht zuletzt wegen des durch den Helm eingeschränkten Sichtfeldes ist es für den Cornerback schwierig während des Spielzuges, den Receiver diverse Richtungsänderungen sowie den Ball und das restliche Spiel zu verfolgen, Um die Position besser zu verstehen, ist es sinnvoll, sich die Funktion der Secondary anzusehen. Dies bezeichnet die Kombination aus Safeties und Cornerbacks, die sich gerade auf dem Platz befinden. In einer Standardformation – auch „Base-Defense" genannt (zwei Cornerbacks und zwei Safeties) – wird hier also mit vier Spielern gerechnet. Die anderen sieben Spieler besetzen, ob in einer 4-3- oder einer 3-4-Defense, schließlich die Front Seven. Als eben jene wird im Football eine Verteidigungslinie aus sieben Verteidigungsspielern, die sich zum Zeitpunkt des Snap an der Line of Scrimmage befinden, bezeichnet. Dabei besteht diese aus vier Defense Linemen und drei Linebackern und wird auch als Starting Seven oder als Defense Dream-Team bezeichnet, was bedeutet, dass diese Spieler die stärksten Verteidiger aus dem Roster sind. Sie wirken wie eine Mauer, die es den Offensivspielern schwer machen soll, sie zu überwinden und zu punkten.

19

How to American Football

ZIEL: Beide Teams kämpfen darum, den Ball in die gegnerische Endzone am Ende des Spielfelds zu bringen. Raumgewinn kann dabei entweder per Pass oder per Laufspiel erzielt werden. Die Offensive hat 4 Versuche (Downs), um 10 Yards zu erreichen. Wenn das geschafft wird, gibt es erneut dort 4 neue Versuche, wo der Ballträger gestoppt wird. Welcher Versuch gespielt wird und wie weit es noch ist, erkennt man an der Kette am Spielfeldrand. Der erste orangene Kreis zeigt den ursprünglichen Startpunkt der 10 Yards an, der zweite ist genau 10 Yards entfernt und ist für neue 4 Versuche zu erreichen. Der Downmarker zeigt den aktuellen Versuch und wo dieser gestartet wird (Line of Scrimmage).

Tackle (DT):
Sie stehen der Offensive Line gegenüber und versuchen, den Run zu stoppen oder den QB zu tackeln (Sack).

End (DE):
Sie sind ebenfalls Runstopper. Hauptaufgabe beim Pass ist der Versuch des QB Sacks.

Linebacker (LB):
Sie sind vielseitige Verteidiger und versuchen den Run zu stoppen oder den Pass zu verteidigen.

Safety (S):
Sie sind die letzte Bastion, stehen tief im Feld und versuchen die langen Pässe zu verteidigen oder lange Läufe zu stoppen.

Cornerback (CB):
Sie sind die Hauptpassverteidiger, spielen meist direkt gegen die Wide Receiver und versuchen die Pässe abzufangen.

Field Goal
Eine andere Möglichkeit zu punkten ist das Field Goal. Dabei wird der Ball von der aktuellen Position durch die Torstangen gekickt. Sollte der Versuch gut sein, gibt das 3 Punkte.

SPECIAL TEAMS

Punter (P):
Sollte nach dem dritten Versuch abzusehen sein, dass ein First Down nicht geschafft wird, kickt der Punter den Ball möglichst weit in Richtung der gegnerischen Endzone. Die gegnerische Offensive bekommt den Ball da, wo er liegen bleibt oder der Returner den Ball zurück getragen hat und mit einem Tackle gestoppt wird.

Kicker (K):
Er kickt den Ball beim Kick Off und versucht Field Goals und Extrapunkte zu treffen.

NÜTZLICHE FACHBEGRIFFE IM AMERICAN FOOTBALL

Tackle: Der balltragende Spieler wird zu Boden gebracht. Es geht dort weiter, wo getackelt wurde.
Sack: Ein Tackle am Quarterback, solange dieser in Ballbesitz ist.
Blitz: Der Verteidiger versucht gezielt den Quarterback zu Fall zu bringen.
First Down: 10 Yards (oder mehr) wurden geschafft, neuer erster Versuch!
Interception: Ein Defense Spieler fängt den Pass vom gegnerischen Quarterback - das Angriffsrecht wechselt.
Fumble: Ein Spieler verliert den Ball oder er wird ihm entrissen. Beide Teams dürfen versuchen den gefumbelten Ball aufzunehmen.

Touchdown

Die meisten Punkte (genau 6) gibt es für einen Touchdown. Diesen Touchdown erzielt man, wenn man den Ball in die gegnerische Endzone bringt. Nach dem Touchdown hat man die Möglichkeit, den Ball durch das Tor (Uprights) zu kicken (PAT = Point After Touchdown). Das bringt einen zusätzlichen Punkt. Alternativ kann die Offensive versuchen, den Ball erneut von der 3-yard Linie in die Endzone zu bringen. Sollte das gelingen, gibt das 2 Zusatzpunkte.

Safety

Die dritte Möglichkeit zu punkten ist der sogenannte Safety. Das ist der Fall, wenn der Ballträger in der eigenen Endzone zu Fall gebracht wird. Dieses wird dann mit 2 Punkten belohnt.

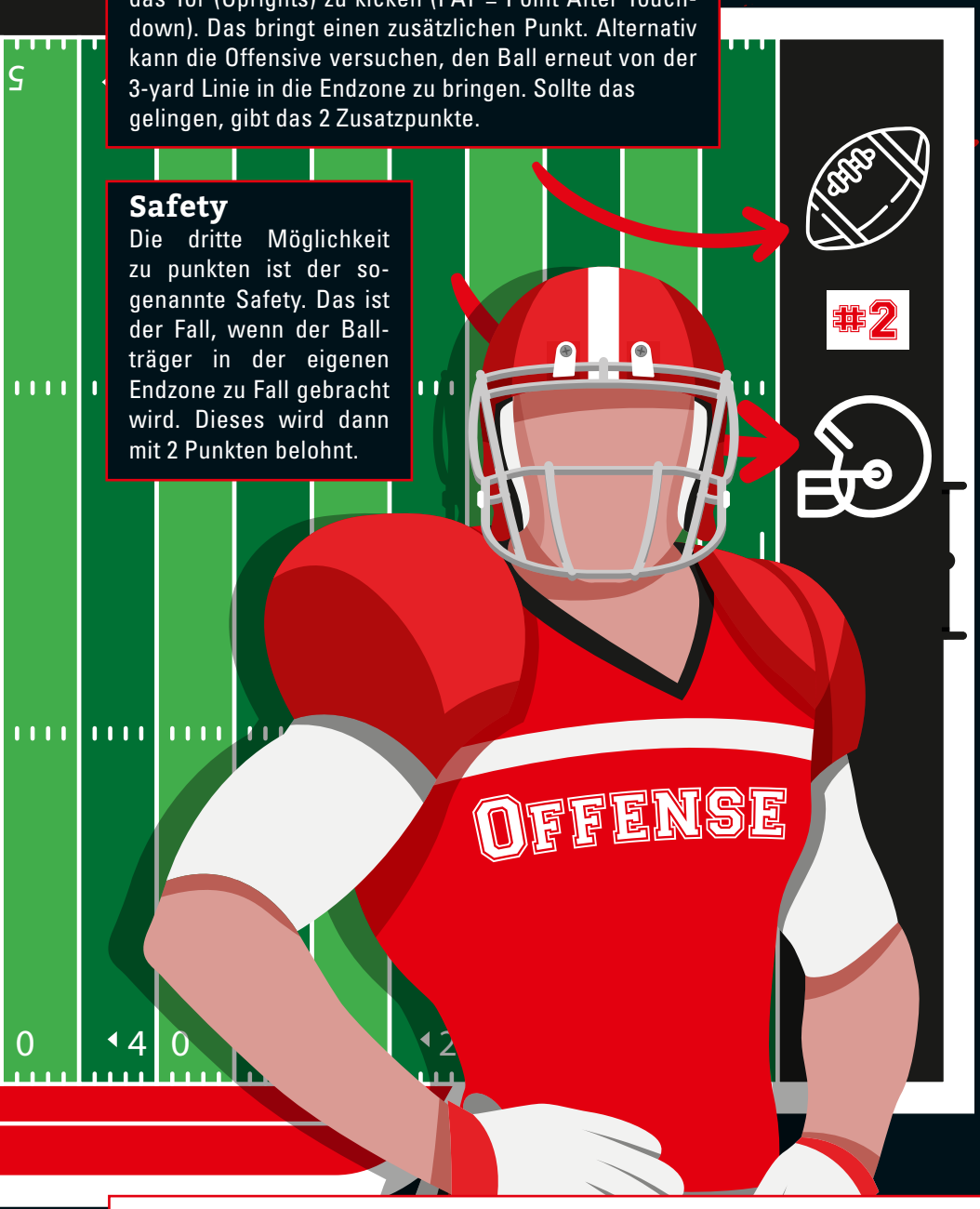

Quarterback (QB):

Er ist Spielmacher. Er sagt den Spielzug an, wirft den Ball oder übergibt an den Runningback.

Runningback (RB):

Er läuft mit dem Ball und versucht, durch die Blocks der Linie in die Endzone zu kommen.

Fullback (FB):

Er ist ein extra Blocker für den Runningback, manchmal läuft auch er mit dem Ball.

Wide Receiver (WR):

Er fängt die Pässe vom QB, beim Laufspiel blockt er mit.

Tight End (TE):

Die größere Version des Receivers. Sie sind ebenfalls Passempfänger aber auch wichtige Blocker.

Center (OC):

Er snappt den Ball (Übergabe an der Quarterback), blockt den Run und beschützt den QB beim Pass.

Guard (OG):

Sie stehen links und rechts vom Center, blocken den Run und schützen den QB beim Pass.

Tackle (OT):

Sie stehen ganz außen an der Offensive Line. Sie blocken auch für den Run oder schützen den QB beim Pass.

Strafen: Trotz der Härte ist nicht alles erlaubt. Sollte der Schiedsrichter eine gelbe Flagge werfen, zeigt das eine Strafe an.

Holding: Ein gegnerischer Spieler wurde unerlaubt festgehalten	*- offensiv 10 Yards, defensiv 5 Yards und neuer erster Versuch.*
Facemask: Einem gegnerischen Spieler wurde ins Gesichtsgitter (die Facemask) gegriffen	*- 15 Yards.*
Pass Interference: Der Receiver wurde unerlaubt beim Fangen des Balls behindert	*- 15 Yards.*
False Start: Ein Offensivspieler hat sich zu früh bewegt	*- 5 Yards.*
Offside: Ein Defensivspieler war zu früh über die Startlinie (Line of scrimmage)	*- 5 Yards.*
Unnecessary Roughness: Ein Spieler hat unerlaubt hart in das Spiel eingegriffen	*- 15 Yards.*

Grafik und Print | Foto & Videoproduktion
Corporate Design | Eventorganisation

FORMAT

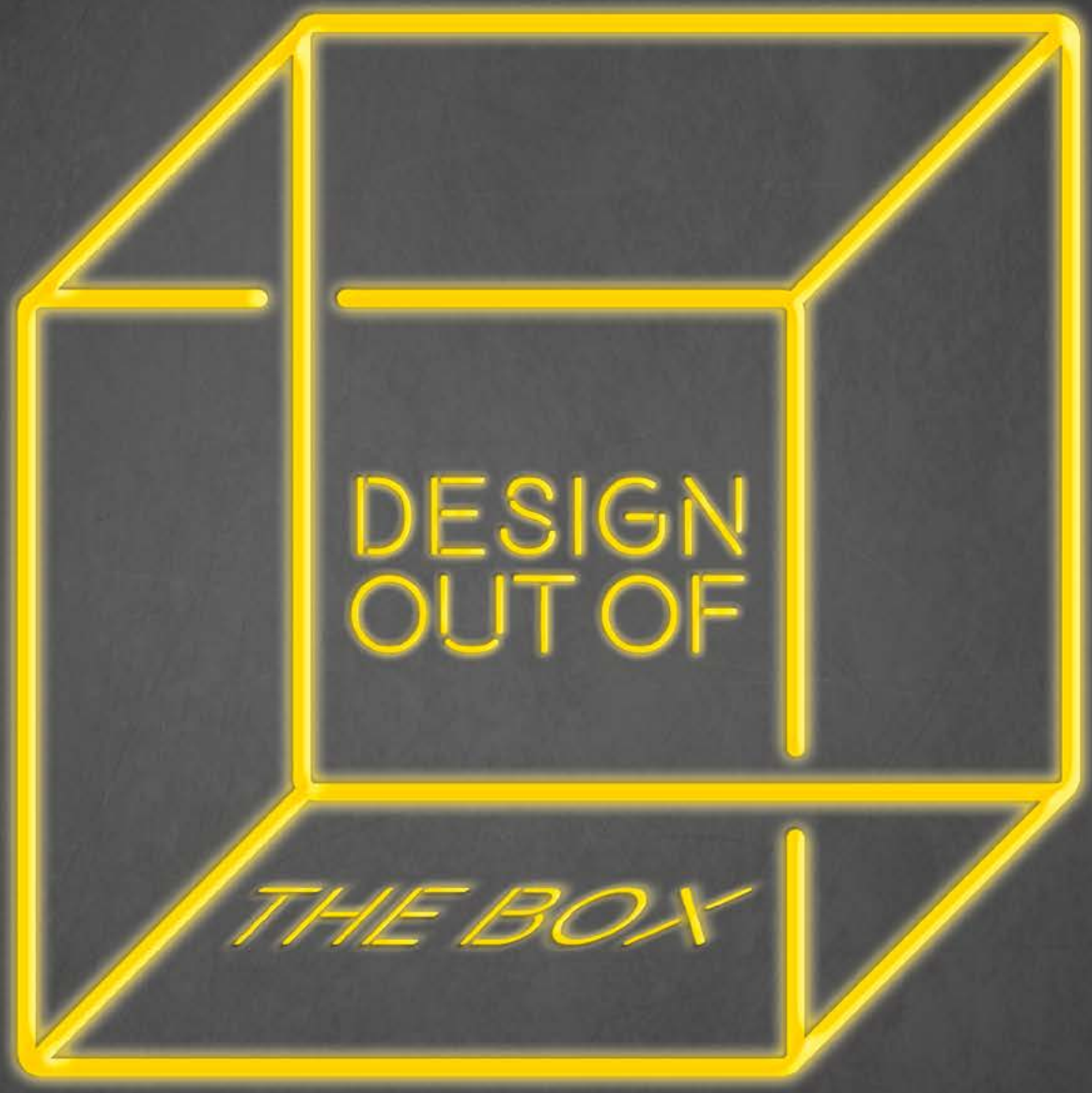

www.format.berlin

Wenn es besonders werden darf.

DIGITAL CORNER

Happy Pride Month

It's Pride Month!
Auch bei den Potsdam Royals feiern wir in diesem Monat den Pride Month, denn für uns heißt es: Im Sport ist jeder willkommen. Wir stellen uns klar gegen Diskriminierung und Ausgrenzung, denn Football ist ein multikultureller und diverser Sport, welcher von Zusammenhalt und Teamplay egal welcher sexuellen Orientierung lebt. Aus diesem Grund freut es uns auch in diesem Fall Farbe zu bekennen und unser Logo in bunten Farben erstrahlen zu lassen. Ab sofort findet ihr auf unserer Website als Download einen Potsdam Royals Pride Month Wallpaper für euren Desktop und eure mobilen Endgeräten.

Football Rookie – Podcast

Aufgepasst Royals, wir haben etwas ganz besonders für euch! Ihr seid Rookie und Neuling im American Football? Vor lauter Mannschaften und Regeln seht ihr den Ball nicht? Dann seid ihr hier genau richtig, denn wir laden euch ein mit interessanten Gästen einen Deep Dive in den American Football zu wagen. Wir versuchen euch in diesem Podcast Grundlagen zu vermitteln, sodass ihr bei eurem nächsten Spiel genau wisst was auf dem Feld passiert. Dieser Podcast entsteht in Kooperation mit Toni Matzdorf. Also schnappt euch eure Handys und schaut auf Spotify oder Apple Podcast vorbei.

Die offizielle Potsdam Royals Spotify Playlist

Ihr seid mal wieder im Fitnessstudio und habt keine passende Musik für euer Training parat? Damit ist es jetzt Schluss, denn ab jetzt werdet ihr nie wieder ohne passende Musik Sport machen müssen. Mit der offiziellen Spotify Playlist der Potsdam Royals, hört ihr die Lieblingslieder unserer Mannschaft. Egal ob Rock oder Pop, hier ist für jeden etwas dabei. Hört die Songs, die unsere Spieler hören, wenn sie Trainieren, um euch ein spannendes Game zu liefern. Schaut einfach mal unter PotsdamRoyals_official vorbei.

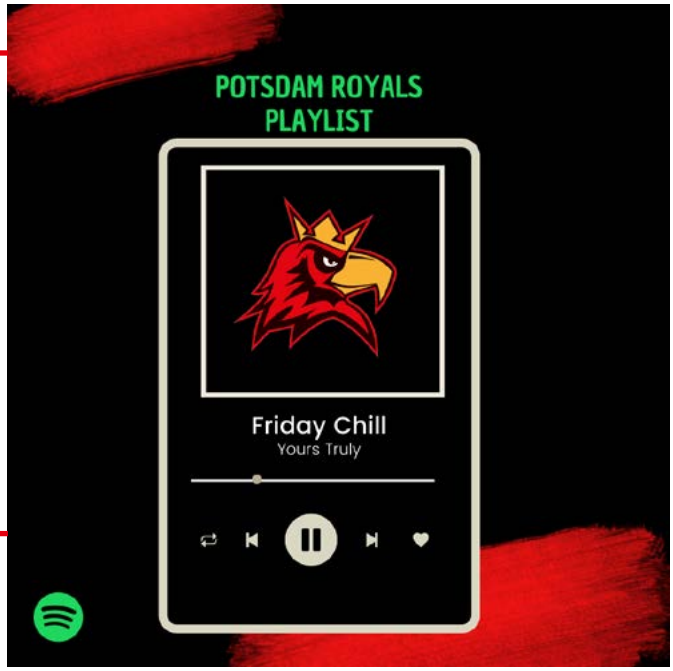

Schaut auf unseren Social Media Channels vorbei:

SEID LIVE DABEI!

mit dem offiziellen TV-Partner der GFL

SPORT DEUTSCHLAND.TV

erlebt alle Spiele kommentiert im Livestream unter
sportdeutschland.tv

SWOP.

Die Software für Schule

www.swop.schule

www.kns-shop.com

Der Shop für Schilder, Brandschutzzubehör & Feuerlöscher

Made in EU

Eigene Herstellung

Personalisiert

Made in and for Europe KNS

Top-Quarterback
per Stellenanzeige
finden

www.interim-group.de

WORLD OF PIZZA
EST 1998

HANDGEMACHTER TEIG
& FRISCH ZUBEREITETE
PRODUKTE

Jetzt
6x
in Potsdam
und Werder

POTSDAM - AM STERN
0331 600 60 760
POTSDAM - BABELSBERG
0331 81 324 333
POTSDAM - CITY
0331 2 700 800
POTSDAM - SÜD
0331 2 700 800
POTSDAM - WEST
0331 979 222 77
WERDER (HAVEL)
03327 66 81 81

WWW.WORLD-OF-PIZZA.DE

YOUR SPACE TO GROW

Eventlocation

ERFOLGE
FEIERT MAN IM
SIMPLIOFFICE

simplioffice.de

Coworking Space

SCHOLZ & MATING GmbH
Bürosysteme Berlin Brandenburg

Ihr Regionaler Dienstleister
für Office- und IT-Lösungen.

- E-mail: info@scholzmating.de
- Telefon: 0331 - 888 18-11
- Telefax: 0331 - 888 18-12

www.scholzmating.de

DEVELOP
brother at your side
RICOH imagine. change.

DRESDEN MONARCHS TEAM LINEUP

no.	Name	Pos.
1	Isom, Donovan	QB
2	Morant, Paul	DB
4	Podgorski, Antek	WR
5	Westbrooks, Nigel	WR
6	Paul, Lovis	LB
7	Müller, Mark	DB
8	Adjouri, Leon	QB/WR
9	Litvinov, Timur	DE
10	Assies, Bene	LB
11	Schickor, Philipp	DB
12	Ahmed, Sami	WR
13	Teucher, Toni	WR
14	Cain, Kris	K
15	Prevoo, Mas	K
16	Waßmannsdorf, Nico	DB
17	Tiamiu, Kassim	WR
18	Schäfer, Lorenz	WR
19	Olusegun-Agbana, Deji	DB
20	Kouakou, Jean Ariel	RB
21	Caulker, Dwight	RB/CB
22	Reisinger, Simon	DB
24	Docal, Daniel	DB
26	Gao, Jason	DB
27	Hildebrandt, Jan	DB
29	Schäfer, Riccardo	DB
33	Forsback, Max	LB
34	Kuci, Loan	RB
37	Neumann, Niklas	DB
41	Petersen, Piu	DL
44	Johnson, Rory	LB
45	Gabler, Sebastian	DL
52	Tchato, Thierry	OL
55	Olaiya, Josh	DT/OT
60	Dyck, Kevin	OL
61	Can, Onur	OL
66	Sommer, Stephan	OL
69	Wartenberg, Christopher	OL
70	Rudnicki, Jedrzej	OT
71	Mamoudou, Doums	OT
73	Skora, Sven	OL
75	Walter, Sebastian	OL
76	Liebetanz, Florian	OL
77	Schenk, Robert	OL/DL
78	Stadler, Stephan	OL
80	Freiberger, Christian	WR
81	Downs III, Robert	WR
82	Wüthrich, Roman	WR
85	Neurath, Sören	WR
86	Booten, Leo	WR
88	Zero, Meril	RB
89	Krause, Finn	WR
90	Dreyer, Julian	DL
92	Amosa, Tali	DE
96	Habermann, Mika	DL
97	Gerbling, Harry	DL
98	Nunurai, Munashe	DL

Offense

Defense

SHARK WATER HARD SELTZER

GFL

POTSDAM ROYALS TEAM LINEUP

no.	Name	Pos.
1	Time, Manase Molesi	DB
2	Buckrham, Divine	DB
3	Polk, Brandon	WR
6	Schulz, Florian	LB
7	Baumbusch, Linus	CB
8	Hellbig, Chris	QB
9	Bals, Heiko	WR | RB
10	Fort, Filippo	LB
11	Baluch, Chris	DL
12	Sixten, Dragan	WR
14	Christ, Louis	WR
15	Wolfe, Jared	WR
16	Schütt, Max	QB
18	Müller, Niklas	DB
19	Gacek, Jonas	DB
20	Parjarinen, Karri	RB
21	De Ruyter, Ruben	WR
22	Canitz, Marvin	DB
23	Merrikh, Nadeeem	DB
24	Alvarez, Simon	LB
26	Nowack, Tobias	WR
27	Cranston, Cody	DB
28	Stitzinger, Paul	DB
29	Bolten, Jeremias	DB
32	Meinhardt, Eike	LB
38	Nielsen, Hjalmar	DB
40	Behrendt, Tim	RB
41	Klopsch, Niclas	LB
42	Merrikh, Nadim	DB
44	Jaroszewski, Maciej	DL
45	Bernegger, Yves	LB
50	Hojen, Mads	OL
52	Bosch, Leonard	LB
53	Waltner, Tim	OL
54	Renner, Lukas	OL
56	Rötzscher, Ludwig	OL
57	Kalabic, Armin	DL
62	Hocke, Max	OL
66	Ruegg, Oskar	OL
67	Sövegjarto, Robert	OL
69	Peer Schumann	DT
71	Evenhuis, Max	OL
75	Oswin, Brendan	OL
77	Stefansson, Stefan	OL
78	Raji, Yasir	OL
81	Dubicki, Mateuzs	WR
84	Lietze, Tim	WR
85	Heinrich, Steven	DL
88	Thonicke, Lukas	WR
89	Valbon, Jerome	TE
90	Sait, Caner	DL
91	Aronokhale, Stanley	DL
93	Lemme, Alexander	DL
95	Kulenisch, Norman	DL
96	Pilot, Giani	DL
99	Krause, Vinzent	DL

Offense

Defense

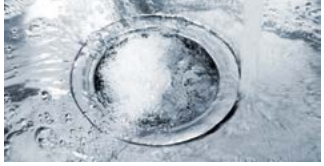

INOTEC

WASSER WÄRME ENERGIE

TECHNISCHE GEBÄUDEAUSRÜSTUNG
NEUBAU | SANIERUNG | WARTUNG

INOTEC Innovation und Technik
Gesellschaft für effiziente Energieanwendung mbH
Hermann-Löns-Str. 18 · 14547 Beelitz
Tel.: 033204 / 617 120 · Fax: 033204 / 635 668
E-Mail: info@inotec-energie.de

www.inotec-energie.de

Stark Allianz
Versicherung · Vorsorge · Vermögen
in dritter Generation - seit 1931

Über 2.000 Privat- und Firmenkunden vertrauen uns bei ihren Versicherungen, Baufinanzierungen und Vermögensanlagen.

Wir sind gerne auch für Dich da!

Allianz Generalvertretung
Raymond Stark
Karl-Marx-Str. 34
14532 Kleinmachnow
Tel. 033203-22666 | stark@allianz.de

www.stark-allianz.de

IMPRESSUM

Redaktion: Eberhard v. Lobenstein, Toni Matzdorf

Fotos: Nicol Marschall, Martin Goßlar

Ausgabe: 2 | 2022

Layout: FORMAT Druck- und Medienservice GmbH format.berlin

Druck: ARNOLD group Druckzentrum arnoldgroup.de

Bitte wenden.

READY FOR GREEN MARKETING?

Wie oft passt Du Deine Perspektive an?

Wir machen das permanent. Aus diesem Grund findest Du keinen nachhaltigeren Partner als uns für Deine Druckprodukte.

Erfahre mehr auf:
green.arnoldgroup.de

ZUSAMMEN SIND WIR UNBESIEGBAR!

jobs.arnoldgroup.de

think green® PRINT ARNOLD

FORMAT Druck und Medienservice GmbH
Am Wall 15 | 14979 Großbeeren | 030 - 747 310 50 | info@arnoldgroup.de

green.arnoldgroup.de

think green® PRINT ARNOLD